



INSTITUTO DE PREVIDÊNCIA SOCIAL DO MUNICÍPIO DE POMPÉU – MG

CNPJ – 05.389.041/0001-35

Av. Galdino Morato de Menezes Nº 100 – POMPEU - MG

ATA DO COMITÊ DE INVESTIMENTOS DO INSTITUTO DE PREVIDÊNCIA SOCIAL DO MUNICÍPIO DE POMPEU - IPSEMP

Dispõe sobre a DELIBERAÇÃO QUANTO A POLÍTICA DE INVESTIMENTOS PARA O EXERCÍCIO DE 2022.

Na data de 19 de novembro de 2021, às 09:00 horas, reuniram-se nas dependências do Instituto de Previdência Social do Município de Pompéu - IPSEMP, nesta, em atendimento ao dispostos normativos e legais, os membros do referido COMITÊ, para a deliberação sobre o assunto acima disposto como pauta principal da ordem do dia. Análise do cenário Econômico; Comparação da rentabilidade auferida no ano de 2021 até a presente data com os principais **Benchmarking** ; Elaboração da proposta de política de Investimentos para o ano de 2022 para deliberação do Conselho Deliberativo. Inicialmente, com a palavra o(a) Presidente do Comitê de Investimentos, a senhora Ivanilda Aparecida Vilaça dos Santos, informa que a consultoria de investimentos contratada apresentou a proposta em forma de minuta a Política de Investimento para o exercício de 2022 para apreciação e análise desse colegiado. A minuta foi disponibilizada via plataforma eletrônica e juntamente com o texto, as propostas de: (i) alocação estratégica de acordo com o perfil do RPPS, (ii) os parâmetros de risco dos segmentos de renda fixa e renda variável e (iii) o valor (em percentual) esperado da rentabilidade futura dos investimentos dos ativos garantidores do RPPS, segundo exigência da Portaria nº 464, de 19 de novembro de 2018. Antes da realização e deliberação desse colegiado, o Gestor dos Recursos do RPPS, o senhor Geovani de Sousa Machado, após sua análise prévia, disponibilizou aos membros do colegiado a minuta com a proposta da consultoria intercalados com as observações feitas pelo próprio Gestor para também análise prévia. Finalizadas as declarações do senhor Superintendente, foi aberto tempo para a exposição de cada membro do Comitê apresentar o resultado de suas análises, observações, dúvidas e esclarecimentos. Os membros do Comitê de Investimentos fizeram análise dos principais indicadores econômicos, bem como o relatório FOCUS do Banco Central do Brasil divulgado em 15/11/2021 que traz uma dimensão da evolução das taxas de juros doméstica onde conforme as tabelas abaixo:

Mediana - Agregado	2021					2022					2023					2024												
	Há 4 semanas	Há 1 semana	Hoje	Comp. semanal *	Resp. **	5 dias úteis	Resp. ***	Há 4 semanas	Há 1 semana	Hoje	Comp. semanal *	Resp. **	5 dias úteis	Resp. ***	Há 4 semanas	Há 1 semana	Hoje	Comp. semanal *	Resp. **	5 dias úteis	Resp. ***	Há 4 semanas	Há 1 semana	Hoje	Comp. semanal *	Resp. **	5 dias úteis	Resp. ***
IPCA (variação %)	8,69	9,33	9,77	▲ (32)	138	10,10	68	4,18	4,63	4,79	▲ (17)	136	4,90	67	3,25	3,27	3,32	▲ (1)	133	3,00	3,10	3,09	▼ (1)	94				
PIB Total (variação % sobre ano anterior)	5,01	4,93	4,88	▼ (5)	94	4,83	35	1,50	1,00	0,93	▼ (6)	92	0,81	35	2,10	2,00	2,00	== (1)	87	2,50	2,05	2,00	▼ (4)	58				
Câmbio (R\$/US\$)	5,25	5,50	5,50	== (2)	117	5,50	50	5,25	5,50	5,50	== (2)	113	5,50	49	5,10	5,30	5,30	== (1)	83	5,07	5,20	5,25	▲ (1)	75				
Selic (% a.a.)	8,25	9,25	9,25	== (2)	126	9,25	49	8,75	11,00	11,00	== (1)	123	11,25	48	6,50	7,50	7,75	▲ (4)	100	6,50	7,00	7,00	== (1)	87				
IGP-M (variação %)	17,50	18,40	18,54	▲ (4)	82	18,79	28	5,00	5,32	5,38	▲ (4)	81	5,38	28	4,00	4,00	4,00	== (30)	66	3,98	4,00	4,00	== (3)	58				
IPCA Administrados (variação %)	13,62	15,29	15,74	▲ (5)	69	16,75	21	4,10	4,42	4,40	▼ (1)	66	4,00	21	3,70	3,90	3,90	== (3)	67	3,50	3,50	3,50	== (29)	40				
Conta corrente (US\$ bilhões)	-4,85	-10,00	-10,79	▼ (6)	26	-13,29	8	-20,00	-19,00	-19,00	== (3)	24	-19,50	8	-29,75	-27,85	-25,60	▲ (2)	18	-34,10	-29,60	-29,60	== (1)	12				
Balança comercial (US\$ bilhões)	70,25	70,25	70,30	▲ (2)	25	65,15	6	61,65	63,00	63,00	== (3)	24	66,90	6	57,00	58,00	58,00	== (1)	15	54,45	56,50	56,50	== (1)	8				
Investimento direto no país (US\$ bilhões)	50,00	50,00	50,00	== (4)	24	50,00	8	60,25	60,00	60,00	== (3)	22	60,00	8	70,00	70,00	70,00	== (4)	19	71,82	74,25	74,25	== (1)	12				
Dívida líquida do setor público (% do PIB)	60,60	60,15	60,00	▼ (7)	20	59,45	6	63,00	62,90	62,99	▲ (1)	20	62,99	6	64,40	65,01	65,20	▲ (1)	15	66,30	67,30	67,30	== (1)	11				
Resultado primário (% do PIB)	-1,40	-1,00	-0,95	▲ (2)	26	-0,80	9	-1,00	-1,15	-1,18	▼ (1)	26	-1,20	9	-0,50	-0,70	-0,84	▼ (4)	20	-0,10	-0,30	-0,37	▼ (2)	14				
Resultado nominal (% do PIB)	-5,68	-5,90	-5,80	▲ (1)	21	-5,80	7	-6,09	-6,55	-6,55	== (1)	21	-6,55	7	-7,75	-6,00	-6,00	== (1)	15	-5,10	-5,45	-5,45	== (1)	10				

* comportamento dos indicadores desde a Focus-Relatório de Mercado anterior; os valores entre parênteses expressam o número de semanas em que vem ocorrendo o último comportamento ** respondentes nos últimos 30 dias *** respondentes nos últimos 5 dias úteis

— 2021 — 2022 — 2023 — 2024

Fonte: Relatório FOCUS do BACEN de 15/11/2021



INSTITUTO DE PREVIDÊNCIA SOCIAL DO MUNICÍPIO DE POMPÉU – MG

CNPJ – 05.389.041/0001-35

Av. Galdino Morato de Menezes Nº 100 – POMPÉU - MG

Mediana - Agregado	nov/2021					dez/2021					jan/2022					Infl. 12 m suav.								
	Há 4 semanas	Há 1 semana	Hoje	Comp. semanal *	Resp. **	5 dias úteis	Há 4 semanas	Há 1 semana	Hoje	Comp. semanal *	Resp. **	5 dias úteis	Há 4 semanas	Há 1 semana	Hoje	Comp. semanal *	Resp. **	5 dias úteis	Há 4 semanas	Há 1 semana	Hoje	Comp. semanal *	Resp. **	5 dias úteis
IPCA (variação %)	0,41	0,60	0,75	▲ (5)	136	0,90	0,60	0,66	0,70	▲ (1)	136	0,74	0,44	0,50	0,54	▲ (1)	130	0,56	4,55	5,11	5,30	▲ (1)	124	5,63
Câmbio (R\$/US\$)	5,28	5,55	5,52	▼ (1)	109	5,50	5,25	5,50	5,50	▬ (2)	117	5,50	5,24	5,50	5,50	▬ (1)	107	5,49						
Selic (% a.a.)							8,25	8,25	8,25	▬ (2)	126	8,25												
IGP-M (variação %)	0,50	0,71	0,79	▲ (4)	81	0,96	0,50	0,66	0,70	▲ (4)	81	0,60	0,48	0,50	0,51	▲ (1)	79	0,52	4,96	5,80	5,84	▼ (1)	77	6,02

* comportamento dos indicadores desde o Focus-Relatório de Mercado anterior; os valores entre parênteses expressam o número de semanas em que vem ocorrendo o último comportamento ** respondentes nos últimos 30 dias

Fonte: Relatório FOCUS do BACEN de 15/11/2021

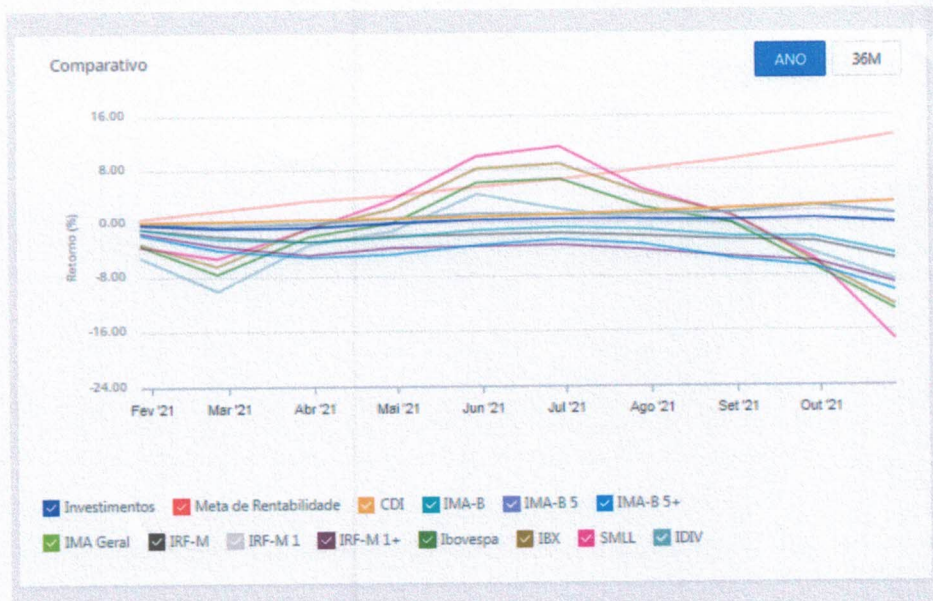

Fonte Banco de dados do IPSEMP

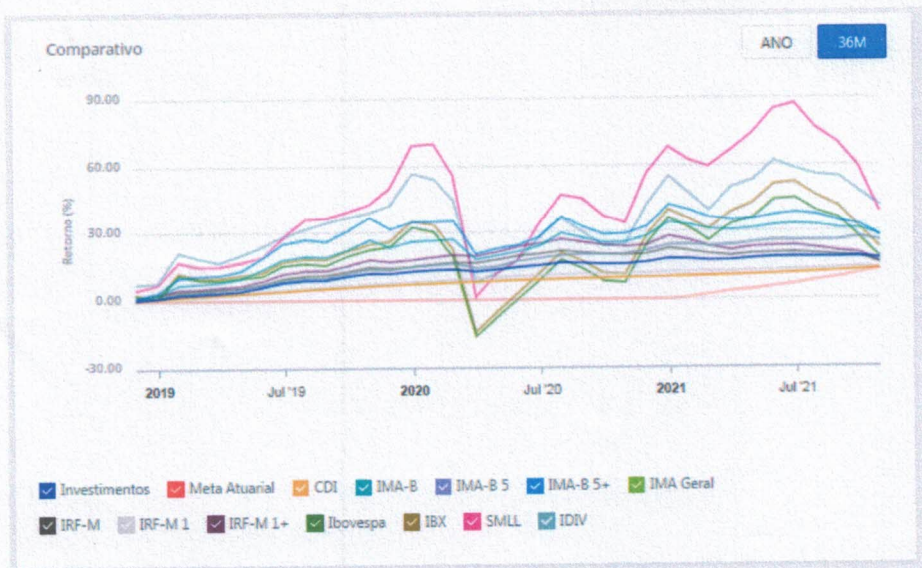

Fonte Banco de dados do IPSEMP

[Handwritten signatures]



**INSTITUTO DE PREVIDÊNCIA SOCIAL DO MUNICÍPIO DE
POMPÉU – MG**

CNPJ – 05.389.041/0001-35

Av. Galdino Morato de Menezes Nº 100 – POMPÉU - MG

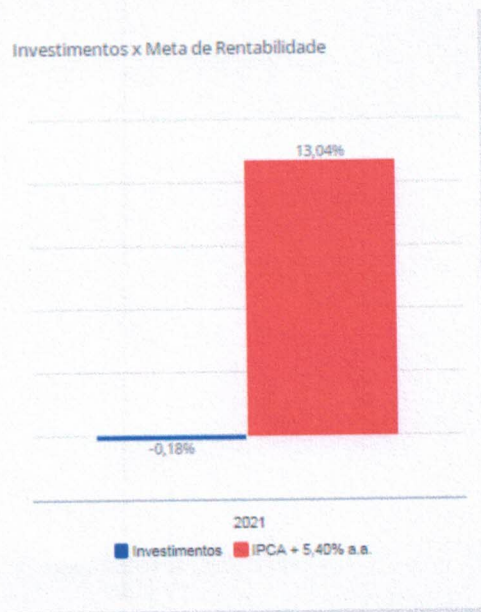

Fonte Banco de dados do IPSEMP

Diante dos dados avaliados os membros do Comitê observaram que o mercado financeiro vem apresentado grande volatilidade em todos os investimentos e que apesar de 2021 ser um ano atípico e que será impossível ultrapassar a meta de rentabilidade determinada na avaliação atuarial para o ano de 2021, as alocações feitas foram feitas de forma assertiva diante do atual cenário econômico nacional e mundial. Fechado o período de discussões, fica deliberado pela:

2º opção) Aprovação da Política de Investimentos para o exercício de 2022, após a exposição dos membros do colegiado e suas considerações.

O senhor Geovani de Sousa Machado, atual Gestor dos Recursos, de acordo com suas atribuições, fará os ajustes necessários na minuta final da Política de Investimentos 2022, em atendimento aos parâmetros deliberados, sendo, a versão final disponibilizada para todos os membros do Comitê via e-mail para conhecimento e posterior encaminhamento aos membros do Conselho Deliberativo, possibilitando a análise prévia à reunião de aprovação da Política de Investimentos 2022 efetiva. Finalizado todos os conteúdos pautados e nada mais tendo a tratar, foi declarada e encerrada a presente reunião a 11:00 horas, e eu Alex Gonçalves dos Reis, na qualidade de secretário AD-Hoc lavrei a presente ata, onde lida e achada exata, vai assinada pelos membros presentes.

Geovani de Sousa Machado

POMPÉU/MG, 19 de novembro de 2021

Iranilda Aparecida Vilaza dos Santos

Alex Gonçalves dos Reis

Willi Gonçalves Sousa